

CAJA DE SALUD “CORDES” REGIONAL LA PAZ



**AUDIENCIA PUBLICA DE RENDICION
DE CUENTAS INICIAL
GESTION 2024**



ÍNDICE



1. ¿QUIENES SOMOS?



**2. NUESTROS
OBJETIVOS**



**3. NUESTRA
COBERTURA**



4. EQUIPAMIENTO



1. ¿QUIENES SOMOS?



MISIÓN

SOMOS UNA REGIONAL DE LA CAJA DE SALUD CORDES, QUE BRINDA PRESTACIONES EN SALUD DE MANERA INTEGRAL PARA CONTRIBUIR AL CUIDADO DE LA VIDA Y LA RECUPERACIÓN DE LA SALUD DE LA POBLACIÓN PROTEGIDA, EN EL MARCO DEL CÓDIGO DE SEGURIDAD SOCIAL, CON UN EQUIPO HUMANO CÁLIDO Y CALIFICADO, EQUIPAMIENTO E INFRAESTRUCTURA ADECUADA PARA ALCANZAR RESULTADOS CLÍNICOS SATISFACTORIOS, LA SOSTENIBILIDAD ECONÓMICA Y LA PERMANENCIA EN EL TIEMPO EN EL DEPARTAMENTO DE LA PAZ.





VISIÓN

SER UNA INSTITUCIÓN RECONOCIDA POR SU POBLACIÓN ASEGURADA, PROFESIONALES Y EL ENTORNO SOCIAL COMO UNA ORGANIZACIÓN RESPONSABLE, EFICIENTE Y COMPETITIVA, CONSIGUIENDO LA EXCELENCIA EN EL SERVICIO ASISTENCIAL EN SALUD Y TRATO HUMANO.





2. NUESTROS OBJETIVOS

OBJETIVOS ESPECÍFICOS DE GESTIÓN REGIONAL LA PAZ VINCULADOS CON LOS OBJETIVOS INSTITUCIONALES

1.1: INCREMENTAR EN 2% LA COBERTURA DE ASEGURADOS TITULARES

DESCRIPCIÓN DE OBJETIVOS DE GESTIÓN	RESULTADOS ESPERADOS	BENEFICIARIO DESTINATARIO
OTORGAR PRESTACIONES DE SALUD CON CALIDEZ, CALIDAD, EFICIENCIA Y OPORTUNIDAD.	CRECIMIENTO INSTITUCIONAL	INSTITUCIONAL Y POBLACIÓN ASEGURADA.
REALIZAR ACTIVIDADES DE MEDICINA PREVENTIVA, RIESGOS PROFESIONALES, VISITAS DOMICILIARIAS, ENFOCADO A LAS EMPRESAS AFILIADAS Y POBLACIÓN EN GENERAL.	MEJORA DE LA IMAGEN INSTITUCIONAL	INSTITUCIONAL Y POBLACIÓN ASEGURADA.

2.1: INCREMENTAR EN 10% LA CANTIDAD DE PRESTACIONES EN RELACIÓN A LA GESTIÓN 2023.

INCREMENTAR LA CARGA HORARIA Y CONTAR CON PERSONAL SUFICIENTE Y COMPETENTE DE LAS ESPECIALIDADES CON MAYOR DEMANDA DE ACUERDO A PERFIL EPIDEMIOLÓGICO.	ATENCIÓN OPORTUNA A LA POBLACIÓN ASEGURADA	INSTITUCIONAL Y POBLACIÓN ASEGURADA.
IMPLEMENTAR AL MENOS CUATRO NUEVOS CONSULTORIOS PARA CONSULTA EXTERNA EQUIPO, INSUMOS E INFRAESTRUCTURA ADECUADOS PARA BRINDAR LA ATENCIÓN EFICIENTE AL ASEGURADO DE ACUERDO A POA Y PAC.	CRECIMIENTO INSTITUCIONAL	INSTITUCIONAL Y POBLACIÓN ASEGURADA.

OBJETIVOS ESPECÍFICOS DE GESTIÓN REGIONAL LA PAZ VINCULADOS CON LOS OBJETIVOS INSTITUCIONALES

DESCRIPCIÓN DE OBJETIVOS DE GESTIÓN	RESULTADOS ESPERADOS	BENEFICIARIO DESTINATARIO
2.2: REALIZAR AL MENOS DOS PROGRAMAS DE PROMOCIÓN DE LA SALUD Y DOS PROGRAMAS DE PREVENCIÓN DE LA ENFERMEDAD POR REGIONAL.		
IMPLEMENTAR EL PROGRAMA PREVENTIVO INTRAOCUPACIONAL EN COORDINACIÓN CON LAS EMPRESAS.	MEJORA LA CONDICIÓN DE SALUD DE LOS ASEGURADOS TITULARES	INSTITUCIONAL Y POBLACIÓN ASEGURADA.
IMPLEMENTAR EL PROGRAMA DE ATENCIÓN DOMICILIARIA DEL ADULTO MAYOR Y PERSONAS DISCAPACITADAS.	MEJORA DE LA IMAGEN INSTITUCIONAL	INSTITUCIONAL Y POBLACIÓN ASEGURADA.
2.3: FORTALECER COMO MÍNIMO AL 10% DEL PERSONAL CON LA ASISTENCIA A DIFERENTES EVENTOS DE CAPACITACIÓN Y ACTUALIZACIÓN DE ACUERDO A SU ESPECIALIDAD Y PERFIL DEL PUESTO.		
REALIZAR AL MENOS 10 EVENTOS DE CAPACITACIÓN INTRAINSTITUCIONAL EN LA REGIONAL DE LA PAZ DE ACUERDO A DIAGNÓSTICO DE NECESIDADES.	DESARROLLO DE CAPACIDADES Y COMPETENCIAS EN EL PERSONAL DE LA REGIONAL	INSTITUCIONAL Y POBLACIÓN ASEGURADA.
PROMOVER LA PARTICIPACIÓN DEL 10 PROFESIONALES DE SALUD Y 10 PROFESIONALES DEL ÁREA ADMINISTRATIVA COMO MÍNIMO EN EVENTOS EXTERNOS A LA INSTITUCIÓN.	MAYOR CAPACIDAD DE RESOLUCIÓN DE PROBLEMAS.	INSTITUCIONAL Y POBLACIÓN ASEGURADA.

OBJETIVOS ESPECÍFICOS DE GESTIÓN REGIONAL LA PAZ VINCULADOS CON LOS OBJETIVOS INSTITUCIONALES

DESCRIPCIÓN DE OBJETIVOS DE GESTIÓN	RESULTADOS ESPERADOS	BENEFICIARIO DESTINATARIO
2.4: DAR INICIO AL PROCESO DE ACREDITACIÓN DE AL MENOS DOS ESTABLECIMIENTOS DE SALUD A NIVEL NACIONAL.		
LOGRAR LA CONFORMACIÓN Y FUNCIONAMIENTO DEL COMITE DE ACREDITACIÓN Y COMITES DE SALUD CONSOLIDANDO EL PROCESO DE ACREDITACIÓN.	CERTIFICADO DE ACREDITACIÓN	INSTITUCIONAL Y POBLACIÓN ASEGURADA.
3.1: CUMPLIR COMO MÍNIMO EN UN 60% DE LAS ADQUISICIONES PROGRAMADAS DE EQUIPAMIENTO MÉDICO DE CADA REGIONAL.		
CUMPLIR CON EL 60% DE ADQUISICIONES PROGRAMADAS.	CONTAR CON EQUIPAMIENTO ADECUADO Y NECESARIO	INSTITUCIONAL Y POBLACIÓN ASEGURADA.
3.2: LOGRAR LA ADQUISICIÓN DE INFRAESTRUCTURA SANITARIA EN LAS REGIONALES QUE NO CUENTEN O SEA INSUFICIENTE LA CAPACIDAD INSTALADA PARA ATENDER A LA POBLACIÓN PROTEGIDA.		
GESTIONAR LA ADQUISICIÓN DE NUEVA INFRAESTRUCTURA PARA ATENCIÓN DE ASEGURADOS EN EL POLICONSULTORIO EL ALTO.	CRECIMIENTO INSTITUCIONAL, MAYOR CONFORT PARA ASEGURADOS	INSTITUCIONAL Y POBLACIÓN ASEGURADA.

OBJETIVOS ESPECÍFICOS DE GESTIÓN REGIONAL LA PAZ VINCULADOS CON LOS OBJETIVOS INSTITUCIONALES

DESCRIPCIÓN DE OBJETIVOS DE GESTIÓN	RESULTADOS ESPERADOS	BENEFICIARIO DESTINATARIO
3.3: INICIAR LA EJECUCIÓN DE AL MENOS UN PROYECTO DE INFRAESTRUCTURA SANITARIA A NIVEL NACIONAL.		
GESTIONAR LA REACTIVACIÓN DEL PROYECTO DE AMPLIACIÓN DE LA INFRAESTRUCTURA EN LA CLÍNICA DE LA ZONA SUR.	MAYOR CAPACIDAD INSTALADA DE INFRAESTRUCTURA ZONIFICADA	INSTITUCIONAL Y POBLACIÓN ASEGURADA.
3.4: AMPLIAR LA CAPACIDAD INSTALADA DE INFRAESTRUCTURA SANITARIA EN LAS REGIONALES DE LA PAZ, COCHABAMBA Y SANTA CRUZ MEDIANTE LA COMPRA DE DOS INMUEBLES COMO MÍNIMO CON CARACTERÍSTICAS ADECUADAS A SUS NECESIDADES.		
COADYUVAR CON LAS NORMAS PARA LA IMPLEMENTACIÓN DE UN EXPEDIENTE CLÍNICO INFORMATIZADO.	ATENCIÓN OPORTUNA AL ASEGURADO EN TODOS LOS ESTABLECIMIENTOS DE SALUD.	INSTITUCIONAL Y POBLACIÓN ASEGURADA.



3. NUESTRA COBERTURA



AMPLIACION DE LA COBERTURA DE LA POBLACION COTIZANTE EN UN 2% PARA LA GESTIÓN 2024

DESCRIPCIÓN	GESTIÓN 2019	GESTIÓN 2020	GESTIÓN 2021	GESTIÓN 2022	GESTIÓN 2023	GESTIÓN 2024 PROY.
CRECIMIENTO DE LA POBLACION ASEGURADA TITULAR	11.896	8.405	11.056	11.371	11.829	12.066
TOTAL POBLACIÓN PROTEGIDA	21.451	18.618	21.496	21.710	22.932	24.698

POR LOS RESULTADOS OBTENIDOS EN LAS ÚLTIMAS CINCO GESTIONES EN LA REGIONAL LA PAZ EN RELACIÓN A LA POBLACIÓN COTIZANTE ACTIVA SE ESPERA UN CRECIMIENTO DE ACUERDO AL OBJETIVO PLANTEADO DEL 2% (DOS POR CIENTO) O SUPERIOR EN LA GESTIÓN 2024.



INFORMACIÓN BIOESTADÍSTICA DE PRESTACIONES EN CONSULTA EXTERNA Y HOSPITALIZACIÓN, ÚLTIMO QUINQUENIO Y PROYECCIONES 2024 REGIONAL LA PAZ

EVENTO	2020	2021	2022	2023	PROY 2024
CONSULTAS MÉDICAS	62.898	89.315	109.971	122.723	134.008
CONSULTAS ODONTOLÓGICAS	8.517	8.488	11.123	16.176	18.113
RECETAS CONSULTA EXTERNA	121.341	177.564	230.909	259.010	300.132
RECETAS HOSPITALIZACIÓN	53.599	84.909	91.097	92.154	94.592
ANÁLISIS DE LABORATORIO C. EXTERNA	83.317	151.077	163.554	192.501	202.342
ANÁLISIS DE LABORATORIO HOSPITALIZ.	24.553	37.400	35.890	38.382	37.461
PLACAS RADIOGRÁFICAS C. EXTERNA	7.904	12.307	14.927	15.968	19.342
PLACAS RADIOGRÁFICAS HOSPITALIZAC.	452	708	833	834	843
PARTOS	292	241	247	262	280
CESÁREAS HOSPITALIZACIÓN	224	173	184	210	227
EGRESOS HOSPITALARIOS	1.294	1.656	2.010	2.247	2.509



4. EQUIPAMIENTO

EQUIPAMIENTO SERVICIO DE FISIOTERAPIA PARA LA GESTIÓN 2024 POLICLINICO CENTRAL

EQUIPO DE ONDAS DE CHOQUE



EQUIPO DE MAGNETOTERAPIA



© SONIA MORALES

ANALIZADOR CORPORAL DE BIOIMPEDANCIA



EQUIPAMIENTO SERVICIO DE LABORATORIO PARA LA GESTIÓN 2024 POLICLINICO CENTRAL

EQUIPO DE HEMOGLOBINA GLICOSILADA



ANALIZADOR DE BIOQUÍMICA STAT FAX



EQUIPO DE QUIMICO-INMUNOFLOURESCENCIA



EQUIPAMIENTO SERVICIOS DE FISIOTERAPIA Y OFTALMOLOGÍA PARA LA GESTIÓN 2024 POLICLINICO CENTRAL

2 EQUIPOS PARA ELECTRO TERAPIA MULTICORRIENTE CON ULTRA SONIDO



EQUIPO DE LAMPARA DE HENDIDURA

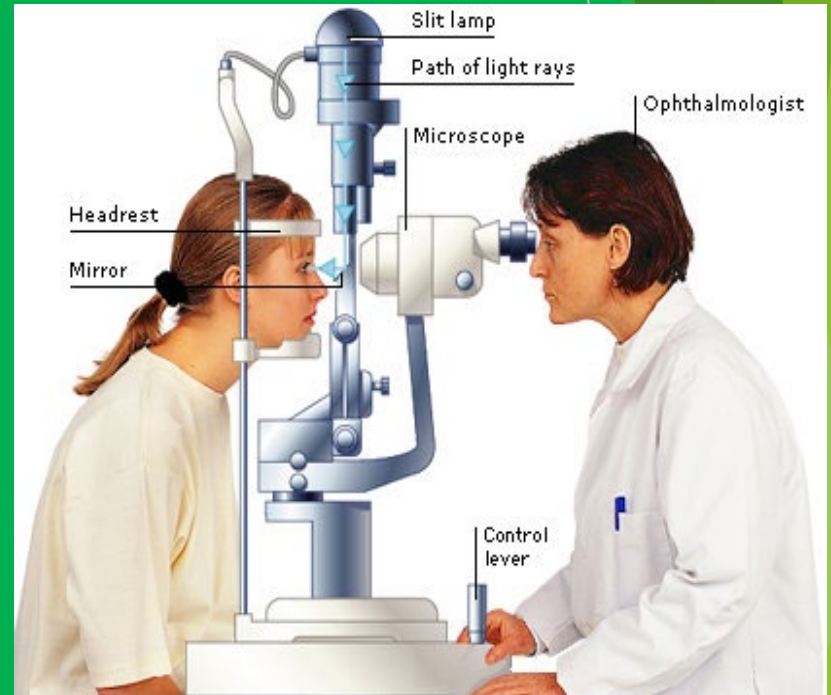

EQUIPAMIENTO MÉDICO MAYOR PROGRAMADO PARA LA GESTIÓN 2024 CLINICA ZONA SAN MIGUEL

VENTILADOR MECÁNICO



EQUIPAMIENTO MÉDICO PROGRAMADO PARA LA GESTIÓN 2024 CLINICA ZONA SAN MIGUEL

CUATRO (4) DESFIBRILADORES



EQUIPAMIENTO MÉDICO PROGRAMADO PARA LA GESTIÓN 2024 CLINICA ZONA SAN MIGUEL

SEIS (6) MONITORES MULTIPARAMÉTRICOS



EQUIPAMIENTO MÉDICO PROGRAMADO PARA LA GESTIÓN 2024 CLINICA ZONA SAN MIGUEL

EQUIPO DE VIDEOENDOSCOPIA



EQUIPO DE COLPOSCOPIA



EQUIPAMIENTO MÉDICO PROGRAMADO PARA LA GESTIÓN 2024 CLINICA ZONA SAN MIGUEL

CARRO DE PARO



GENERADOR ARMÓNICO BIPOLAR



EQUIPAMIENTO MÉDICO PROGRAMADO PARA LA GESTIÓN 2024 CLINICA ZONA SAN MIGUEL

EQUIPO DE ELECTROSONIDO



ELECTROBISTURÍ



EQUIPO DE TRANSPORTE AMBULANCIA PARA EL POLICONSULTORIO DE “EL ALTO” GESTIÓN 2024

AMBULANCIA TECHO ALTO



EQUIPAMIENTO HOSPITALARIO PARA POLICLÍNICO OBRAJES GESTIÓN 2024

**10 ESCRITORIOS PARA
CONSULTORIOS EXTENOS**



**10 CAMILLAS PARA
CONSULTORIOS EXTERNOS**



EQUIPAMIENTO HOSPITALARIO PARA POLICLINICO OBRAJES GESTIÓN 2024

**20 MESAS
DE MAYO**



**20 MESAS
DE NOCHE**



**20 CAMAS
ELECTRICAS**



ADQUISICIÓN DE MEDICAMENTOS E INSUMOS MEDICOS PARA LA GESTIÓN 2024 REGIONAL LA PAZ

MEDICAMENTOS



INSUMOS MÉDICOS





GRACIAS !!!



CAJA DE SALUD CORDES

AUDIENCIA PUBLICA INICIAL

REGIONAL - LA PAZ AL 31-03-2024



PRESUPUESTO DEL RECURSOS CORRIENTES APROBADO

CAJA DE SALUD CORDES (.0424) REG. LA PAZ			
<u>PRESUPUESTO DEL RECURSOS CORRIENTES APROBADO</u>			
<u>GESTION 2024</u>			
<u>(Expresado en bolivianos)</u>			
Código	Descripción	Vigente	% Ejec
12.0.0.0	VENTA DE BIENES Y SERVICIOS DE LAS ADMINISTRACIONES PUBLICAS	1.704.782,00	1,24%
15.0.0.0	TASAS, DERECHOS Y OTROS INGRESOS	284.568,00	0,21%
17.0.0.0	CONTRIBUCIONES A LA SEGURIDAD SOCIAL	98.445.448,00	71,79%
35.0.0.0	DISMINUCION Y COBRO DE OTROS ACTIVOS FINANCIEROS	36.700.000,00	26,76%
TOTAL PRESUPUESTO APROBADO DEL RECURSO - 2024		137.134.798,00	100,00%



PRESUPUESTO DEL RECURSOS CORRIENTES APROBADO

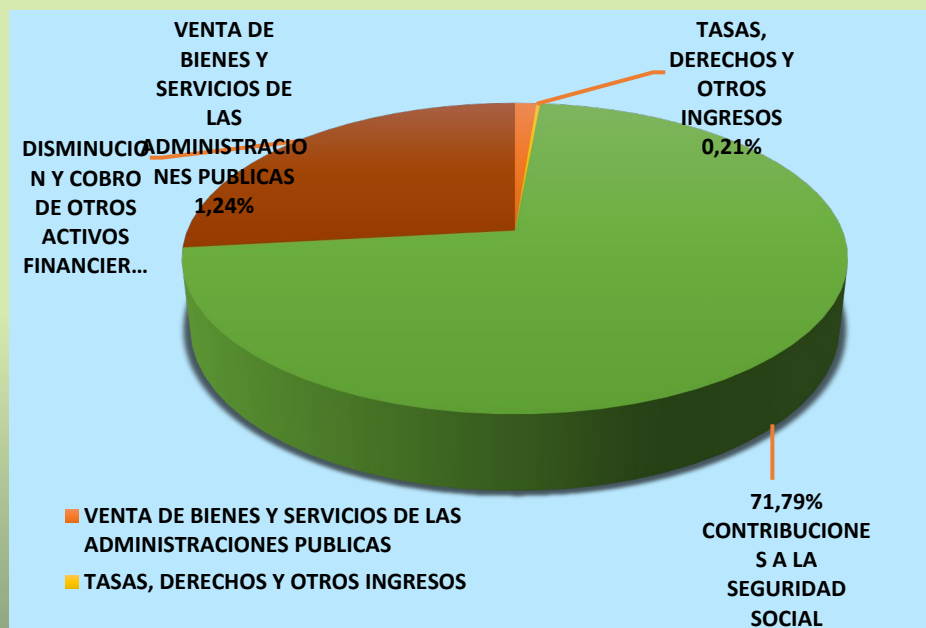



ESTADO DE EJECUCION PRESUPUESTARIA DEL RECURSO CORRIENTE

CAJA DE SALUD CORDES (.0424) REG. LA PAZ					
Estado de Ejecucion Presupuestaria de RECURSOS CORRIENTES					
Del 1 de enero Al 31 de marzo de 2024					
(Expresado en bolivianos)					
Código	Descripción	Vigente	Ejecutado	% Ejec	Saldo x Dev.
12.0.0.0	VENTA DE BIENES Y SERVICIOS DE LAS ADMINISTRACIONES PUBLICAS	1.704.782,00	498.058,37	29,22%	1.206.723,63
15.0.0.0	TASAS, DERECHOS Y OTROS INGRESOS	284.568,00	51.357,49	18,05%	233.210,51
17.0.0.0	CONTRIBUCIONES A LA SEGURIDAD SOCIAL	98.445.448,00	23.420.934,06	23,79%	75.024.513,94
35.0.0.0	DISMINUCION Y COBRO DE OTROS ACTIVOS FINANCIEROS	36.700.000,00	0,00	0,00%	36.700.000,00
TOTALES:		137.134.798,00	23.970.349,92	17,48%	113.164.448,08



% DE EJECUCION PRESUPUESTARIA DEL RECURSO AL 31 DE MARZO 2024

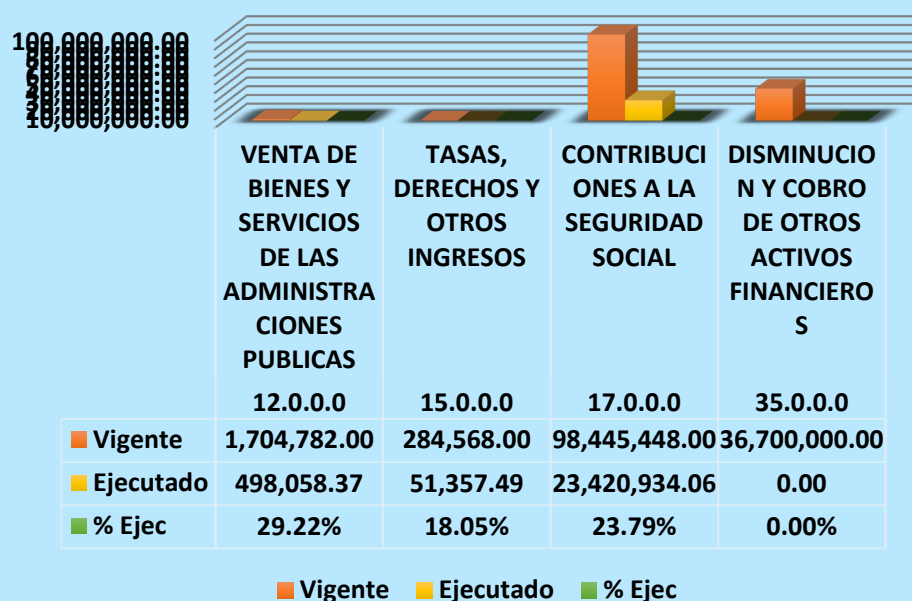



PRESUPUESTO DE GASTO CORRIENTES APROBADO

CAJA DE SALUD CORDES (.0424) REG. LA PAZ
PRESUPUESTO DE GASTOS CORRIENTES APROBADO
GESTION 2024
(Expresado en bolivianos)

Código	Descripción	Vigente	% Dev.
1.0.0.0.0	SERVICIOS PERSONALES	39.303.943,00	28,66%
2.0.0.0.0	SERVICIOS NO PERSONALES	26.182.945,00	19,09%
3.0.0.0.0	MATERIALES Y SUMINISTROS	17.943.410,00	13,08%
4.0.0.0.0	ACTIVOS REALES	9.040.000,00	6,59%
5.0.0.0.0	ACTIVOS FINANCIEROS	36.430.000,00	26,57%
6.0.0.0.0	SERVICIO DE LA DEUDA PUBLICA Y DISMINUCION DE OTROS PASIVOS	2.400.000,00	1,75%
7.0.0.0.0	TRANSFERENCIAS	5.414.500,00	3,95%
9.0.0.0.0	OTROS GASTOS	420.000,00	0,31%
TOTAL PRESUPUESTO APROBADO DEL GASTO - 2024		137.134.798,00	100,00%



PRESUPUESTO DE GASTO CORRIENTES APROBADO

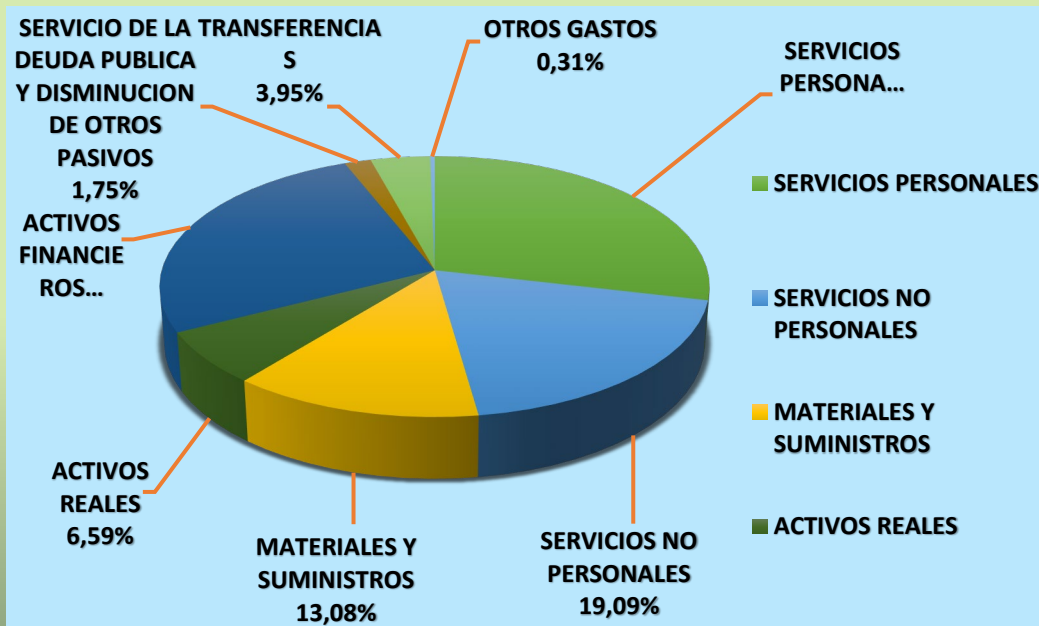



ESTADO DE EJECUCION PRESUPUESTARIA DEL GASTO CORRIENTE

CAJA DE SALUD CORDES (.0424) REG. LA PAZ Estado de Ejecución Presupuestaria de GASTOS CORRIENTES Del 1 de enero Al 31 de marzo de 2024 (Expresado en bolivianos)					
Código	Descripción	Vigente	Ejecutado	% Dev.	Saldo x Dev.
1.0.0.0.0	SERVICIOS PERSONALES	39.303.943,00	5.968.615,29	15,19%	33.335.327,71
	Administración	4.045.062,00	580.797,46	14,36%	3.464.264,54
	Salud	34.802.406,00	5.387.817,83	15,48%	29.414.588,17
	Personas con Discapacidad	456.475,00		0,00%	456.475,00
2.0.0.0.0	SERVICIOS NO PERSONALES	26.182.945,00	4.937.324,75	18,86%	21.245.620,25
	Administración	1.523.575,00	163.957,30	10,76%	1.359.617,70
	Salud	23.734.370,00	4.696.810,45	19,79%	19.037.559,55
	Prev.Control at. Covid-19	925.000,00	76.557,00	8,28%	848.443,00
3.0.0.0.0	MATERIALES Y SUMINISTROS	17.943.410,00	3.917.499,23	21,83%	14.025.910,77
	Administración	492.554,00	31.339,00	6,36%	461.215,00
	Salud	16.775.856,00	3.872.160,23	23,08%	12.903.695,77
	Prev.Control at. Covid-19	675.000,00	14.000,00	2,07%	661.000,00
4.0.0.0.0	ACTIVOS REALES	9.040.000,00	93.168,00	1,03%	8.946.832,00
	Salud	9.040.000,00	93.168,00	1,03%	8.946.832,00
5.0.0.0.0	ACTIVOS FINANCIEROS	36.430.000,00		0,00%	36.430.000,00
	Salud	36.430.000,00		0,00%	36.430.000,00
6.0.0.0.0	SERVICIO DE LA DEUDA PUBLICA Y DISMINUCION DE OTROS PASIVOS	2.400.000,00		0,00%	2.400.000,00
	Salud	2.400.000,00		0,00%	2.400.000,00
7.0.0.0.0	TRANSFERENCIAS	5.414.500,00	966.209,87	17,84%	4.448.290,13
7.3.1.0.0.	Ministerio de Salud	4.922.273,00	848.647,15	17,24%	4.073.625,85
7.3.2.0.0.	A.S.U.S.S.	492.227,00	117.562,72	23,88%	374.664,28
9.0.0.0.0	OTROS GASTOS	420.000,00		0,00%	420.000,00
TOTALES:		137.134.798,00	15.882.817,14	11,58%	121.251.980,86



% DE EJECUCION PRESUPUESTARIA DEL GASTO AL 31 DE MARZO 2024

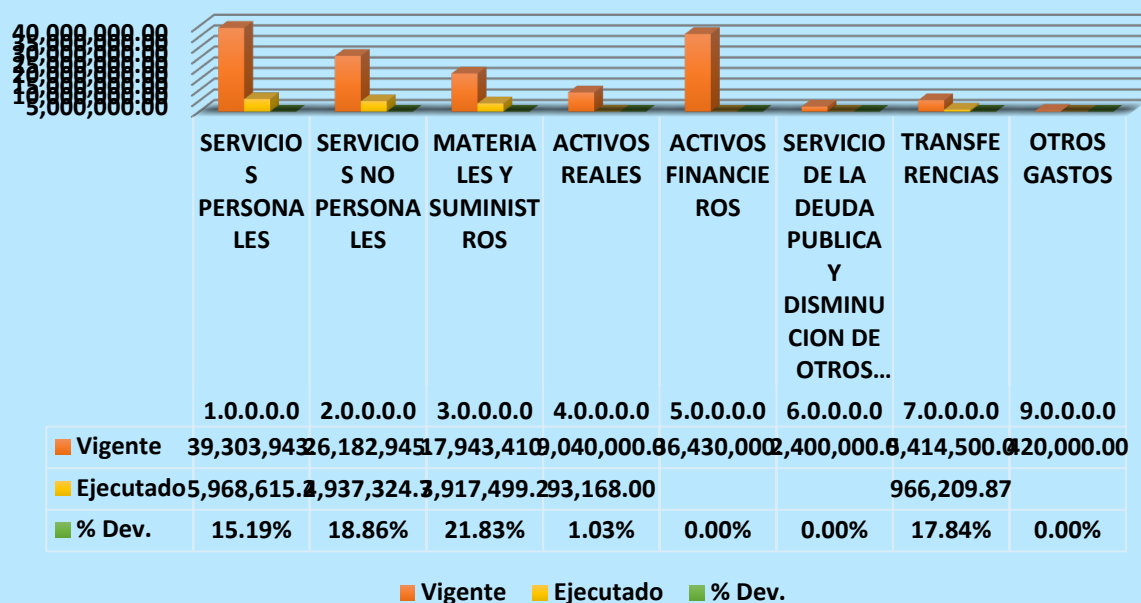



CALCULO DE GASTOS DE ADMINISTRACION DEL 10% DEL 1 DE ENERO AL 31 DE MARZO 2024

CALCULO DE GASTOS DE ADMINISTRACION DEL 10%			
		Ejecutado	
1.7.0.0.0	CONTRIBUCIONES A LA SEGURIDAD SOCIAL	23.420.934,06	10,00% 2.342.093,41
		Ejecutado	
1.0.0.0.0	SERVICIOS PERSONALES		
	Administracion	580.797,46	
2.0.0.0.0	SERVICIOS NO PERSONALES		
	Administracion	163.957,30	
3.0.0.0.0	MATERIALES Y SUMINISTROS		
	Administracion	31.339,00	3,31% 776.093,76
AHORRO			6,69% 1.565.999,65



GRACIAS

**LIC. AUD. SERGIO INFANTE
MIRANDA**

CONTADOR GENERAL



PRESENTACIÓN



**POLÍTICAS
FORMULADAS
PEI 2021-2025**



**OBJETIVOS
ESTRATÉGICOS PEI 2021-
2025**



**MISIÓN, VISIÓN,
VALORES**



ORGANIGRAMA



**OBJETIVOS
PROGRAMADOS 2024**



PRESENTACIÓN

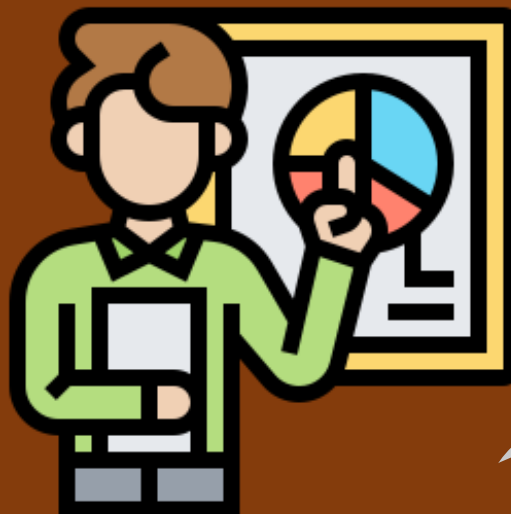

**Entidad
Descentralizada de
derecho público**

**Personería jurídica,
autonomía de gestión
administrativa, financiera,
legal y técnica**

**Patrimonio propio, sin fines
de lucro, que otorga
prestaciones en especie y
dinero**

**Enmarcado en el Código
de Seguridad Social y
demás normativa vigente**

**Ha permitido a lo largo de estos
años un crecimiento sostenible
de la población protegida,
además de la consolidación de
nuestra infraestructura en varias
regiones del país**

**Renovación e implementación de
equipamiento médico para una
adecuada atención a nuestros
asegurados que son a quienes nos
debemos**



PRESENTACIÓN



**POLÍTICAS
FORMULADAS
PEI 2021-2025**



**OBJETIVOS
ESTRATÉGICOS PEI 2021-
2025**



**MISIÓN, VISIÓN,
VALORES**



ORGANIGRAMA



**OBJETIVOS
PROGRAMADOS 2024**



POLÍTICAS FORMULADAS PEI 2021-2025



**1.- POLÍTICA DE GESTIÓN
Y PRESTACIÓN DE
SERVICIOS EN SALUD Y
SATISFACCIÓN DE LA
POBLACIÓN
ASEGURADA.**



**2.- POLÍTICA DE GESTIÓN
FINANCIERA, RECURSOS
FÍSICOS, INVERSIONES.**



**3.- POLÍTICA DE
FORTALECIMIENTO
INSTITUCIONAL Y GESTIÓN
DEL TALENTO HUMANO.**



**4.- POLÍTICA DE ACCESO A
RECURSOS MÉDICOS,
VACUNAS Y TECNOLOGÍAS
MÉDICAS.**



**5.- POLÍTICA DE PLANIFICACIÓN Y
CONTROL BASADA EN SISTEMAS
DE INFORMACIÓN EN SALUD Y
ADMINISTRATIVA FINANCIERA.**



**6.- POLÍTICAS DE LIDERAZGO Y LA
GOBERNANZA.**



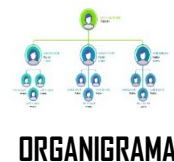

OBJETIVOS ESTRATÉGICOS PEI 2021-2025



- Alcanzar al año 2025 la sostenibilidad económica financiera mediante el incremento de la población asegurada activa.



- Garantizar y mejorar de forma continua la otorgación de prestaciones a la población asegurada para el cuidado de su salud.



- Fortalecer la gestión institucional con infraestructura y equipamiento moderno e interconectado con sistemas informáticos que aseguran la calidad de las prestaciones.



PRESENTACIÓN



**POLÍTICAS
FORMULADAS
PEI 2021-2025**



**OBJETIVOS
ESTRATÉGICOS PEI 2021-
2025**



**MISIÓN, VISIÓN,
VALORES**



ORGANIGRAMA



**OBJETIVOS
PROGRAMADOS 2024**



MISIÓN, VISIÓN, VALORES

MISIÓN



LA CAJA DE SALUD CORDES ES UN ENTE GESTOR DE SALUD DESCENTRALIZADO, CON PERSONERÍA JURÍDICA DE DERECHO PÚBLICO, AUTONOMÍA DE GESTIÓN Y PATRIMONIO PROPIO, QUE OTORGA PRESTACIONES EN ESPECIE Y DINERO ENMARCADAS EN EL CODIGO DE SEGURIDAD SOCIAL EN LOS RÉGIMENES DE ENFERMEDAD, MATERNIDAD Y RIESGOS PROFESIONALES A CORTO PLAZO PARA LOGRAR UNA ÓPTIMA CONDICIÓN DE SALUD DE SU POBLACIÓN ASEGURADA EN TODO EL TERRITORIO NACIONAL.



AL AÑO 2025, LA CAJA DE SALUD CORDES SE HA CONSTITUIDO EN EL ENTE GESTOR DE SALUD MODELO DE LA SEGURIDAD SOCIAL DE CORTO PLAZO.

CALIDAD

TRANSPARENCIA

EFICIENCIA

ÉTICA



PRESENTACIÓN



POLÍTICAS
FORMULADAS
PEI 2021-2025



OBJETIVOS
ESTRATÉGICOS PEI 2021-
2025



MISIÓN, VISIÓN,
VALORES



ORGANIGRAMA



OBJETIVOS
PROGRAMADOS 2024



ORGANIGRAMA

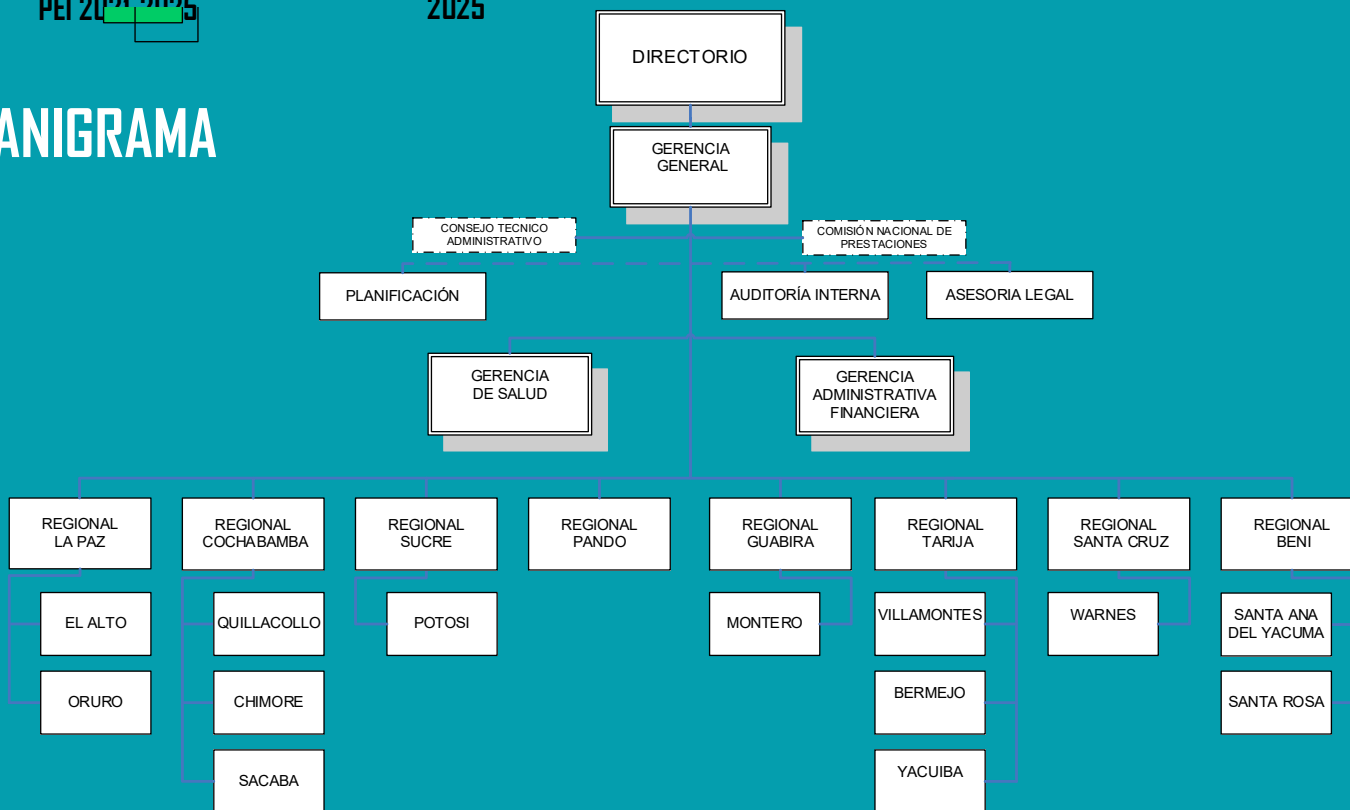



PRESENTACIÓN



**POLÍTICAS
FORMULADAS
PEI 2021-2025**



**OBJETIVOS
ESTRATÉGICOS PEI 2021-
2025**



**MISIÓN, VISIÓN,
VALORES**



ORGANIGRAMA



**OBJETIVOS
PROGRAMADOS 2024**



N°	ACCIONES DE CORTO PLAZO PROGRAMADOS	LINEA BASE EJECUTADO AL 31-12-2023	PROGRAMADO al 31/12/2024
1.1	Incrementar en un 2% la cobertura de asegurados titulares en relación a la gestión 2023.	51.247	52.272
2.1	Incrementar en 10% la cantidad de prestaciones en relación a la gestión 2023.	3'008.471	3'309.318
2.2	Realizar al menos 2 Programas de Promoción de la Salud y 2 Programas de Prevención de la Enfermedad por Regional.	41	32
2.3	Fortalecer como mínimo al 10% del personal con la asistencia a diferentes eventos de capacitación y actualización de acuerdo a su especialidad y perfil del puesto.	0%	10%
2.4	Dar inicio al proceso de acreditación de al menos dos establecimientos de salud a nivel nacional.	0	2



PRESENTACIÓN



**POLÍTICAS
FORMULADAS
PEI 2021-2025**



**OBJETIVOS
ESTRATÉGICOS PEI 2021-
2025**



**MISIÓN, VISIÓN,
VALORES**



ORGANIGRAMA



**OBJETIVOS
PROGRAMADOS 2024**



N°	ACCIONES DE CORTO PLAZO PROGRAMADOS	LINEA BASE EJECUTADO AL 31-12-2023	PROGRAMADO al 31/12/2024
3.1	Cumplir como mínimo con el 62% de las adquisiciones programadas de equipamiento médico de cada regional.	60%	62 %
3.2	Lograr la apertura de al menos un policonsultorio en las ciudades de Oruro y Potosí con administración directa de la Caja de Salud CORDES.	0	1
3.3	Iniciar la ejecución de al menos un proyecto de infraestructura sanitaria a nivel nacional.	0	1
3.4	Ampliar la capacidad instalada de infraestructura sanitaria en las regionales de La Paz, Cochabamba y Santa Cruz, mediante la compra de dos inmuebles como mínimo con características adecuadas a sus necesidades.	1	2



2024

CAJA DE SALUD CORDES

EQUIPAMIENTO

Trabajamos para brindar la máxima calidad y implementación en el cuidado de la salud, centrándonos en las necesidades de nuestros asegurados.

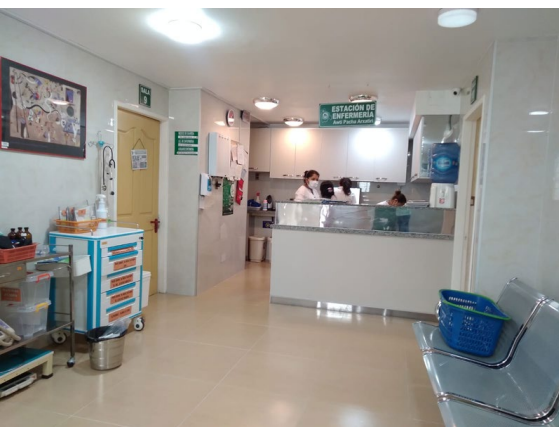

EQUIPAMIENTO

LA PAZ

CLINICA CORDES





EQUIPAMIENTO LA PAZ

CLINICA CORDES Emergencias

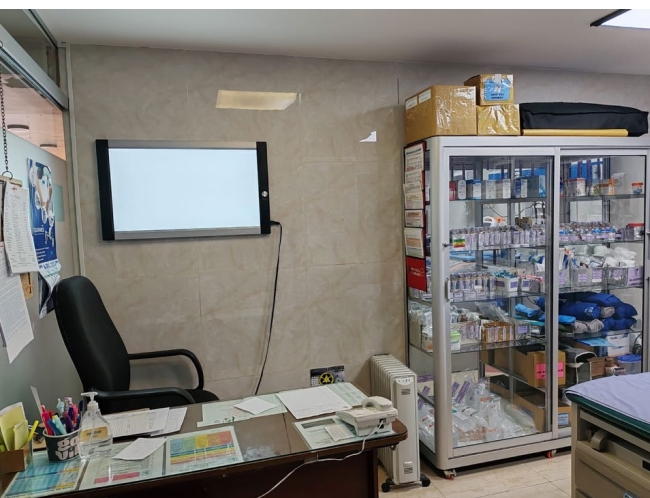





EQUIPAMIENTO LA PAZ





EQUIPAMIENTO

TARIJA

MÁQUINA DE ANESTESIA



TRANSFORMACIÓN DIGITAL CORDES



SISTEMA DE FICHAS POR INTERNET



Regional La Paz

Fichas Internet

iones de color verde son los horarios que están disponibles, seleccione el horario que dese

Médicos disponibles para la ciudad de La Paz

Buscar Medico

Nombre completo	Especialidad	L	MA	MI	J	V	S	D	Opciones
Transcripciones Enfermería	Transcripciones	07:00:00 hasta 19:00:00	07:00:00 hasta 19:00:00	07:00:00 hasta 19:00:00	07:00:00 hasta 19:00:00	07:00:00 hasta 19:00:00			ELEGIR
MAYGA GIOVANA ADRIAN	Odontologia	10:30:00 hasta 13:29:00	10:30:00 hasta 13:29:00	10:30:00 hasta 13:29:00	10:30:00 hasta 13:29:00	10:30:00 hasta 13:29:00			ELEGIR
MARIA ANGELICA GUILLEN	Odontologia	09:00:00 hasta 11:59:00	09:00:00 hasta 11:59:00	09:00:00 hasta 11:59:00	09:00:00 hasta 11:59:00	09:00:00 hasta 11:59:00			ELEGIR

10:30 FICHA N° 1

10:50 FICHA N° 2

11:10 FICHA N° 3

11:30 FICHA N° 4

11:50 FICHA N° 5

12:10 FICHA N° 6

12:30 FICHA N° 7

12:50 FICHA N° 8

13:10 FICHA N° 9







SISTEMA HISTORIA CLINICA DIGITAL

Historia Clinica

 CARGAR NUEVAS IMAGENES

 NUEVA TRANSACCIÓN

prueba Imagen	RAYOS X Imagen	RAYOS X Imagen	Paciente Imagen	LOGO Imagen
2023-08-31 08:43:48	2024-04-30 12:17:40	2024-04-30 12:17:40	2024-04-30 12:17:56	2024-04-30 12:19:11
<input type="checkbox"/>	<input type="checkbox"/>	<input type="checkbox"/>	<input type="checkbox"/>	<input type="checkbox"/>
				

 VER IMAGENES



SISTEMA HISTORIA CLINICA DIGITAL

Historia Clinica

AFILIACIÓN

Del	Sistema	Prueba	56	131313131313131313 lp		
Apellido Paterno	Apellido Materno	Nombre	Edad	Sexo	C.I.	Ocupación
Dirección domicilio			76647297			
		Celular		Tel. Domicilio	Tel. Referencia	Email

ANTECEDENTES

Enfermedades de importancia: no
Enfermedades Oculares: no
Cirugías: no
Alergias: no
¿Está recibiendo tratamiento? botox plasma laser ojeras
¿Usa gotas? no
Recibió Anestesia: no
¿Por que acudió al oftalmólogo? volsas en ojos
Usted Consume: Alcohol: no Cigarrillo: si Otros: no

SISTEMA HISTORIA CLINICA DIGITAL



Motivo de su consulta: Paciente con tos, congestión nasal
Fecha-> 30/04/2024 **Diagnostico:** Influenza
Hora-> 02:24:59 pm **Tratamiento:** Tamiflu por 5 dias

EVOLUCIÓN

Fecha-> 30/04/2024 **Hora->** 02:25:53 pm Paciente mejora favorablemente con el tratamiento indicado

NUEVA EVOLUCIÓN



SISTEMA TRANSFERENCIA DE ASEGURADOS A NIVEL NACIONAL



ASEGURADOS PARA ATENCION EN OTRA REGIONAL

Matricula del Afiliado	Apellido Paterno	Apellido Materno
<input type="text" value="Matricula del Nuevo Afiliado (MAYUSCULA)"/>	<input type="text" value="Digite Apellido Paterno (MAYUSCULA)"/>	<input type="text" value="Digite Apellido Materno (MAYUSCULA)"/>
Nombres	Fecha de Nacimiento	Empresa
<input type="text" value="Nombres del Nuevo Afiliado (MAYUSCULA)"/>	<input type="text" value="AAAA-MM-DD"/>	<input type="text" value="Empresa donde labora"/>
Categoria de Asegurado	Genero	Observacion
<input type="text" value="SELECCIONE UNA OPCION"/>	<input type="radio"/> FEMENINO <input type="radio"/> MASCULINO	<input type="text" value="Digite alguna observacion si corresponde"/>
Regional a derivar atencion	Fecha Inicial (Autorizacion)	Fecha Finalizacion
<input type="text" value="SELECCIONE UNA OPCION"/>	<input type="text" value="AAAA-MM-DD"/>	<input type="text" value="AAAA-MM-DD"/>
<input type="button" value="Guardar Informacion"/>		

LISTA DE PACIENTES DE OTRAS REGIONALES PARA ATENCION MEDICA - REGIONAL LA PAZ

Show entries

Search:

Nro.	Matricula	Apellido y Nombres	Empresa	Cat. asegurado	Regional de origen	Fecha Inicial	Fecha Final
1	98-6548-AVP	ALIAGA VALVERDE PABLO	CAJA DE SALUD CORDES	TITULAR	SANTA CRUZ	2023-08-01	2023-08-30
2	54-5821-JVH	JARAMILLO VARGAS HILARIA	EMPRESA NACIONAL DE ELECTRICIDAD	TITULAR	COCHABAMBA	2023-08-11	2023-08-31
3	809629 nrj	NAVA NAVA JUAN PABLO	CORDES	TITULAR	COCHABAMBA	2023-09-11	2023-09-15

Showing 1 to 3 of 3 entries

Previous Next

CAJA DE SALUD CORDES

GRACIAS





CAJA DE SALUD CORDES

AUDIENCIA PUBLICA
DE RENDICION DE CUENTAS
INICIAL 2024

GERENCIA DE SALUD

CAJA DE SALUD CORDES CON PRESENCIA NACIONAL



OFICINA NACIONAL Y POLICONSUTORIO
CENTRAL REGIONAL LA PAZ



CLINICA ZONA SUR
REGIONAL LA PAZ



POLICONSULTORIO EL ALTO
REGIONAL LA PAZ



POLICLINICO OBRAJES
REGIONAL LA PAZ

REGIONAL COCHABAMBA



**CENTRO DE ESPECIALIDADES
ODONTOLÓGICAS**



POLICLÍNICO QUILLACOLLO



POLICLÍNICO CHIMORÉ



POLICLÍNICO CENTRAL



HÁBITOS SALUDABLES

REGIONALES SANTA CRUZ Y GUABIRA, DISTRITALES WARNES Y MONTERO



REGIONALES SUCRE Y TRINIDAD



REGIONAL TARIJA Y DISTRIATALES BERMEJO, VILLAMONTES Y YACUIBA



REGIONAL COBIJA



DETERMINACION DE ACCIONES DE CORTO PLAZO GERENCIA DE SALUD



OTORGAR MAYOR EFICIENCIA Y EFICACIA A LAS PRESTACIONES DE SERVICIOS A LOS ASEGURADOS



RESULTADOS ESPERADOS: INFORMACIÓN OPORTUNA Y ACTUALIZADA DE VIGENCIA DE DERECHOS.

OPERACIÓN: INFORMACIÓN OPORTUNA Y ACTUALIZADA DE VIGENCIA DE DERECHOS.

META: REGISTRO OPORTUNO DEL 100% DE TRABAJADORES ASEGURADOS.

OPERACIÓN: ELABORAR INSTRUCTIVOS, CIRCULARES, FLUJOGRAMAS SOBRE LOS SERVICIOS DE SALUD EN IMPRESO Y MEDIOS DIGITALES.

META: SEGUIMIENTO SEMESTRAL

OPERACIÓN: DOTAR DE MEDICAMENTOS E INSUMOS Y DISPOSITIVOS MÉDICOS DE ACUERDO A NECESIDAD.

META: CUBRIR CON EL 90% DE LOS REQUERIMIENTOS.

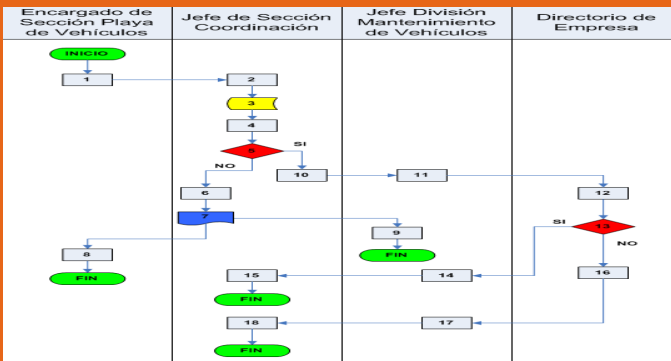

REALIZAR SEGUIMIENTO A TODAS LAS REGIONALES SOBRE ACTIVIDADES DE MEDICINA PREVENTIVA Y PROMOCIÓN DE LA SALUD A LA POBLACIÓN PROTEGIDA.

DETECCIÓN TEMPRANA DE HIPERTENSIÓN ARTERIAL Y DIABETES EN TRABAJADORES DE EMPRESAS.



2 PROGRAMAS
DE
PROMOCIÓN
POR
REGIONAL

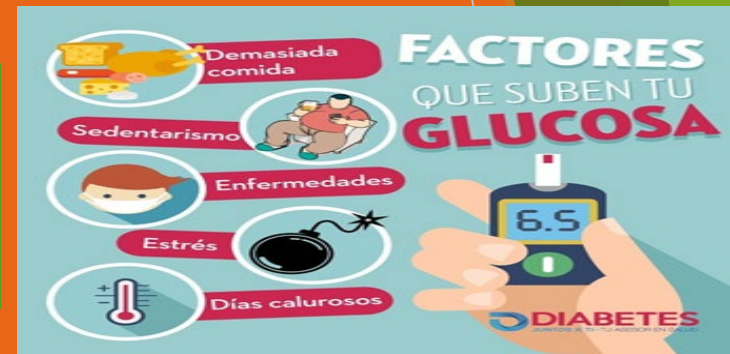

DETECCIÓN TEMPRANA DE CA DE CUELLO UTERINO Y CA DE MAMA EN TRABAJADORAS DE EMPRESAS.



2 PROGRAMAS
DE
PREVENCIÓN
DE LA
ENFERMEDAD



DESARROLLAR POLÍTICAS DE MEDICINA DEL TRABAJO PARA SU IMPLEMENTACIÓN EN LAS EMPRESAS E INSTITUCIONES ASEGURADAS.



DETECCIÓN TEMPRANA DE PATOLOGÍA RENAL EN TRABAJADORES DE EMPRESAS.

Mínimo 3
empresas
por
regional

PROMOCIÓN DE LA SALUD ORAL EN LA MUJER EMBARAZADA, NIÑOS Y TRABAJADORES DE EMPRESAS.



PLANIFICAR Y CONTROLAR LAS ACTIVIDADES DE LAS SALAS SITUACIONALES CONJUNTAMENTE LA UNIDAD DE EPIDEMIOLOGÍA



FORTALECER Y CONSOLIDAR LA CONFORMACIÓN DE LOS COMITES DE SALUD ORIENTADOS A LA GESTIÓN DE LA CALIDAD.



OPERACIÓN: ACTUALIZACIÓN
NOMBRAMIENTO DE FUNCIONARIOS
INTEGRANTES DE LOS COMITES DE
SALUD.



META: MÁS DEL 50% DE LOS COMITES
FUNCIONANDO EN LAS REGIONALES DE
LA PAZ COCHABAMBA Y SANTA CRUZ.

DESARROLLAR POLÍTICAS DE MEDICINA DEL TRABAJO PARA SU IMPLEMENTACIÓN EN LAS EMPRESAS E INSTITUCIONES ASEGURADAS



OPERACIÓN: VISITA A EMPRESAS PARA ORIENTAR SOBRE HÁBITOS SALUDABLES.

META: MÍNIMO 2 EMPRESAS EN CADA REGIONAL



OPERACIÓN: PARTICIPACIÓN EN FERIAS DE LA SALUD PARA PROMOCIONAR LA SALUD Y LAS PRESTACIONES QUE OTORGA NUESTRA ENTIDAD.

META: PÁRTICIPACIÓN EN EL 100%

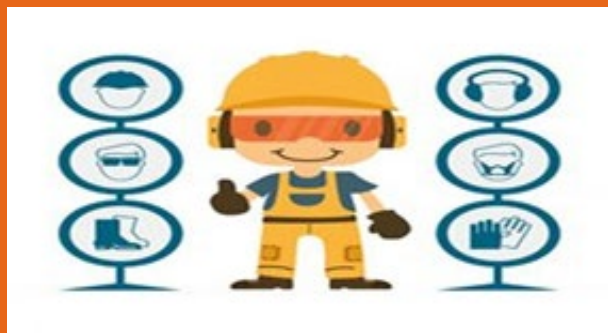

OPERACIÓN: PREVENCIÓN DE ACCIDENTES DE TRABAJO.

META: MÍNIMO 2 EMPRESAS POR REGIONAL.

AUDITORIA MÉDICA MENSUAL DE EXPEDIENTES CLÍNICOS



OPERACIÓN: REMITIR A OFICINA NACIONAL EXPEDIENTES EN FORMA MENSUAL.

META: 10 EXPEDIENTES AL AÑO.



OPERACIÓN: SEGUIMIENTO AL CUMPLIMIENTO DE LAS RECOMENDACIONES DE AUDITORÍA MÉDICA.

META: 5 SEGUIMIENTOS AL AÑO

APOYAR EN LA FASE DE DISEÑO LOS PROYECTOS DE INFRAESTRUCTURA

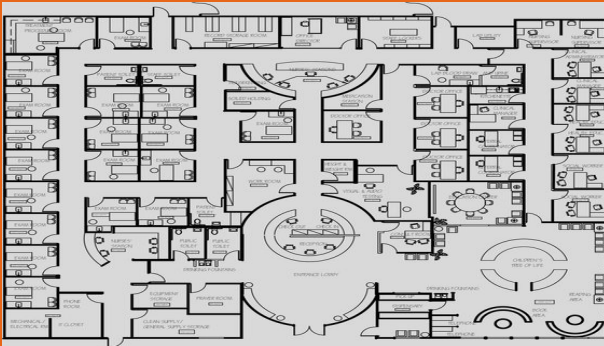

OPERACIÓN: APROBACIÓN A DISEÑO FINAL Y CONSTRUCCIÓN HOSPITAL CBBA.

META: AVANCE 30%.



OPERACIÓN: PRESENTACIÓN Y APROBACIÓN PROYECTO CONSTRUCCIÓN POLICLÍNICO COCHABAMBA.

META: CONTRATAR CONSULTORIA



OPERACIÓN: APROBACIÓN DISEÑO FINAL Y CONSTRUCCCIÓN AMPLIACIÓN CLÍNICA L.P.

META: AVANCE 50%

CONTRATACIÓN DE INFRAESTRUCTURA O ESTABLECIMIENTOS DE SALUD PARA LA ATENCIÓN DE LA POBLACIÓN ASEGURADA CUMPLIENDO NORMAS DE BIOSEGURIDAD



OPERACIÓN: CONTRATOS DE COMPRA DE SERVICIOS O ALQUILER DE INMUEBLES.

META: 3 REGIONALES.

LOGRAR EL CRECIMIENTO DE LA INFRAESTRUCTURA PROPIA Y SU MANTENIMIENTO CONSTANTE, TANTO EN CONSULTA EXTERNA COMO HOSPITALIZACIÓN

CONTAR CON INFRAESTRUCTURA DE CONSULTA EXTERNA Y HOSPITALIZACIÓN DE CALIDAD.



COMPRA DE INMUEBLE OFICINAS ADMINISTRATIVAS Y POLICONSULTORIO REGIONAL LA PAZ.

GESTIONAR LA IMPLEMENTACIÓN DE UN SISTEMA INFORMÁTICO QUE PERMITA INFORMACIÓN OPORTUNA



OPERACIÓN: INFORMATIZAR LA HISTORIA CLÍNICA EN LAS REGIONALES DE LA PAZ, COCHABAMBA Y SANTA CRUZ.

META: IMPLEMENTACIÓN EN 3 REGIONALES.



ULTIMO TRIENIO Y PROYECCIONES DE PRESTACIONES EN CONSULTA EXTERNA Y HOSPITALIZACIÓN NACIONAL GESTIÓN 2024

EVENTO	2021	2022	2023	2024 PROYEC
CONSULTAS MÉDICAS	571.124	620.862	724.957	814.039
CONSULTAS ODONTOLÓGICAS	47.783	71.286	92.101	95.077
RECETAS CONSULTA EXTERNA	833.985	993.974	1.137.298	1.167.240
RECETAS HOSPITALIZACIÓN	265.900	266.872	294.621	299.553
ANÁLISIS DE LABORATORIO CONSULTA EXTERNA	618.722	750.747	931.674	997.846
ANÁLISIS DE LABORATORIO HOSPITALIZACIÓN	91.066	79.065	125.440	122.038
PLACAS RADIOGRÁFICAS CONSULTA EXTERNA	53.310	55.661	56.054	57.601
PLACAS RADIOGRÁFICAS HOSPITALIZACIÓN	3.542	3.469	8.825	8.694
PARTOS	1.370	1.319	1.381	1.731
CESÁREAS	1.109	1.036	1.275	1.461
EGRESOS HOSPITALARIOS	9.664	10.853	13.813	16.115



Gerencia de Salud



Gracias por su atención



CAJA DE SALUD CORDES

AUDIENCIA PUBLICA
INICIAL
NACIONAL
AL 31-03-2024



ESTADO DE EJECUCION PRESUPUESTARIA DEL RECURSO CORRIENTE

CAJA DE SALUD CORDES (.0424) CONSOLIDADO

Estado de Ejecucion Presupuestaria de RECURSOS CORRIENTES

Del 1 de enero Al 31 de marzo de 2024

(Expresado en bolivianos)

Código	Descripción	Vigente	Ejecutado	% Ejec	Saldo x Dev.
12.0.0.0	VENTA DE BIENES Y SERVICIOS DE LAS ADMINISTRACIONES PUBLICAS	6.605.371,00	1.894.613,59	28,68%	4.710.757,41
15.0.0.0	TASAS, DERECHOS Y OTROS INGRESOS	1.304.174,00	222.979,29	17,10%	1.081.194,71
17.0.0.0	CONTRIBUCIONES A LA SEGURIDAD SOCIAL	390.920.275,00	92.642.141,15	23,70%	298.278.133,85
35.0.0.0	DISMINUCION Y COBRO DE OTROS ACTIVOS FINANCIEROS	158.000.000,00		0,00%	158.000.000,00
TOTALES:		556.829.820,00	94.759.734,03	17,02%	462.070.085,97



% DE EJECUCION PRESUPUESTARIA DEL RECURSO AL 31 DE MARZO 2023

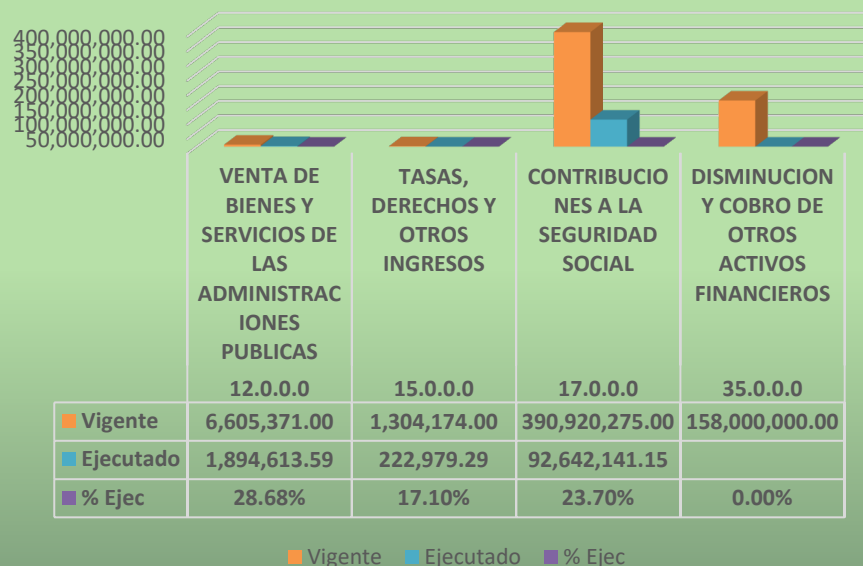



ESTADO DE EJECUCION PRESUPUESTARIA RECURSOS CORRIENTE POR REGIONAL

CAJA DE SALUD CORDES (.0424) CONSOLIDADO

Estado de Ejecucion Presupuestaria de RECURSOS CORRIENTES POR REGIONALES

Del 1 de enero Al 31 de marzo de 2024

(Expresado en bolivianos)

Código	Descripción	Vigente	Ejecutado	% Ejec	Saldo x Dev.
12-15-17	OFICINA NACIONAL	22.488.722,00	4.499.968,68	20,01%	17.988.753,32
12-15-17	ADMINISTRACION REGIONAL SUCRE	22.110.498,00	4.900.458,39	22,16%	17.210.039,61
12-15-17	ADMINISTRACION REGIONAL TARIJA	24.400.000,00	4.476.810,09	18,35%	19.923.189,91
12-15-17	ADMINISTRACION REGIONAL SANTA CRUZ	67.416.387,00	12.273.160,85	18,21%	55.143.226,15
12-15-17	ADMINISTRACION REGIONAL GUABIRA	26.766.125,00	4.751.129,55	17,75%	22.014.995,45
12-15-17	ADMINISTRACION REGIONAL LA PAZ	137.134.798,00	23.970.349,92	17,48%	113.164.448,08
12-15-17	ADMINISTRACION REGIONAL COCHABAMBA	230.034.548,00	35.864.549,92	15,59%	194.169.998,08
12-15-17	ADMINISTRACION REGIONAL TRINIDAD	15.141.221,00	2.328.140,77	15,38%	12.813.080,23
12-15-17	ADMINISTRACION REGIONAL COBIJA	11.337.521,00	1.695.165,86	14,95%	9.642.355,14
TOTALES:		556.829.820,00	94.759.734,03	17,02%	462.070.085,97



EJECUCION PRESUPUESTARIA RECURSOS CORRIENTE POR REGIONAL

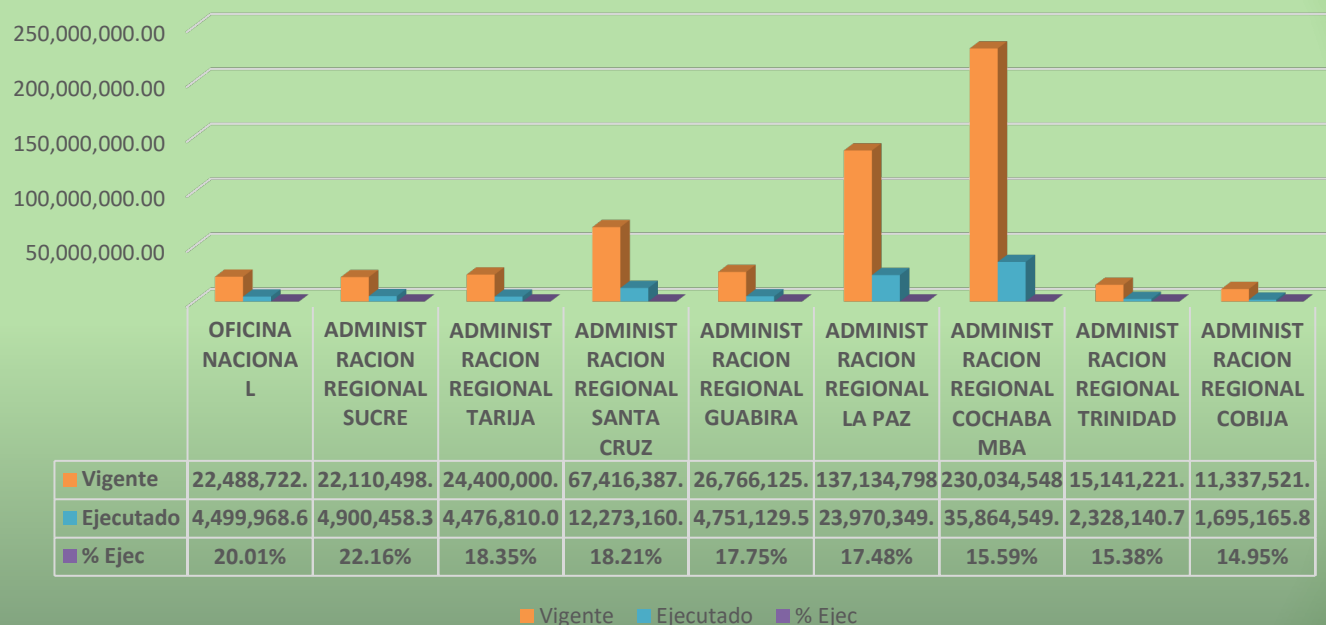



ESTADO DE EJECUCION PRESUPUESTARIA DEL RECURSO COMPARADO 2023 - 2024

CAJA DE SALUD CORDES (.0424) CONSOLIDADO

Estado de Ejecucion Presupuestaria de RECURSOS CORRIENTES - COMPARADO

Del 1 de enero Al 31 de marzo de 2023-2024

(Expresado en bolivianos)

Código	Descripción	Ejecutado - 2023	Ejecutado - 2024	% Diferencia Ejecutado	Diferencia Presupuesto Ejecutado
12.0.0.0	VENTA DE BIENES Y SERVICIOS DE LAS ADMINISTRACIONES PUBLICAS	2.771.600,00	1.894.613,59	-31,64%	(876.986,41)
15.0.0.0	TASAS, DERECHOS Y OTROS INGRESOS	384.024,77	222.979,29	-41,94%	(161.045,48)
17.0.0.0	CONTRIBUCIONES A LA SEGURIDAD SOCIAL	88.338.363,79	92.642.141,15	4,87%	4.303.777,36
TOTALES:		91.493.988,56	94.759.734,03	3,57%	3.265.745,47



EJECUCION PRESUPUESTARIA DEL RECURSO COMPARADO 2023 - 2024

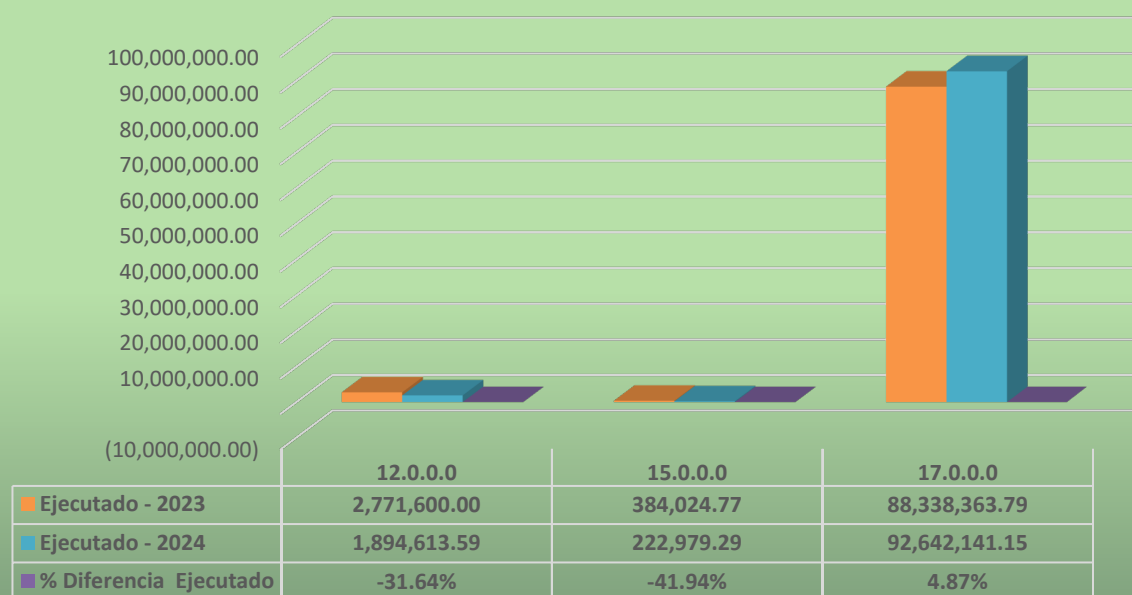



ESTADO DE EJECUCION PRESUPUESTARIA DEL GASTO CORRIENTE

CAJA DE SALUD CORDES (.0424) CONSOLIDADO
Estado de Ejecucion Presupuestaria de GASTOS CORRIENTES
Del 1 de enero Al 31 de marzo de 2024
(Expresado en bolivianos)

Código	Descripción	Vigente	Ejecutado	% Dev.	Saldo x Dev.
1.0.0.0.0	SERVICIOS PERSONALES	131.470.992,00	20.618.817,24	15,68%	110.852.174,76
	Administracion	20.581.412,00	3.012.374,77	14,64%	17.569.037,23
	Salud	110.081.857,00	17.606.442,47	15,99%	92.475.414,53
	Personas con Discapacidad	807.723,00		0,00%	807.723,00
2.0.0.0.0	SERVICIOS NO PERSONALES	129.403.966,00	23.544.793,12	18,19%	105.859.172,88
	Administracion	6.221.475,00	386.767,15	6,22%	5.834.707,85
	Salud	118.376.363,00	23.080.868,97	19,50%	95.295.494,03
	Prev.Control at. Covid-19	4.806.128,00	77.157,00	1,61%	4.728.971,00
3.0.0.0.0	MATERIALES Y SUMINISTROS	93.445.047,00	8.244.244,51	8,82%	85.200.802,49
	Administracion	1.757.113,00	128.273,90	7,30%	1.628.839,10
	Salud	87.805.537,00	8.089.595,61	9,21%	79.715.941,39
	Prev.Control at. Covid-19	3.882.397,00	26.375,00	0,68%	3.856.022,00
4.0.0.0.0	ACTIVOS REALES	22.635.400,00	154.932,00	0,68%	22.480.468,00
5.0.0.0.0	ACTIVOS FINANCIEROS	153.026.000,00		0,00%	153.026.000,00
6.0.0.0.0	SERVICIO DE LA DEUDA PUBLICA Y DISMINUCION DE OTROS PASIVOS	4.643.800,00	146.578,18	3,16%	4.497.221,82
7.0.0.0.0	TRANSFERENCIAS	21.500.615,00	1.901.917,69	8,85%	19.598.697,31
7.3.1.0.0.	Ministerio de Salud	19.546.014,00	1.686.086,41	8,63%	17.859.927,59
7.3.2.0.0.	A.S.U.S.S.	1.954.601,00	215.831,28	11,04%	1.738.769,72
9.0.0.0.0	OTROS GASTOS	704.000,00			704.000,00
	Administracion	264.000,00			264.000,00
	Salud	440.000,00			440.000,00
TOTALES:		556.829.820,00	54.611.282,74	9,81%	502.218.537,26



% DE EJECUCION PRESUPUESTARIA DEL GASTO AL 31 DE MARZO 2024

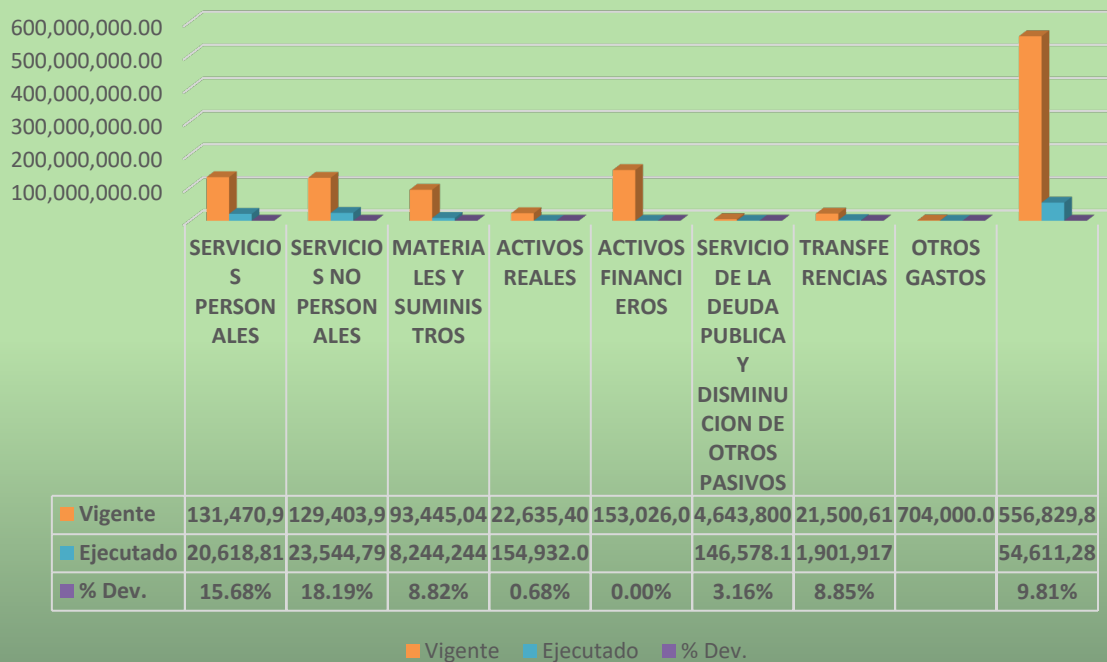



ESTADO DE EJECUCION PRESUPUESTARIA DE GASTO CORRIENTE POR REGIONAL

CAJA DE SALUD CORDES (.0424) CONSOLIDADO

Estado de Ejecucion Presupuestaria de GASTOS CORRIENTES POR REGIONALES

Del 1 de enero Al 31 de marzo de 2024

(Expresado en bolivianos)

Código	Descripción	Vigente	Ejecutado	% Dev.	Saldo x Dev.
	OFICINA NACIONAL	22.488.722,00	1.106.951,42	4,92%	21.381.770,58
	ADMINISTRACION REGIONAL SANTA CRUZ	67.416.387,00	10.062.700,99	14,93%	57.353.686,01
	ADMINISTRACION REGIONAL SUCRE	22.110.498,00	3.289.034,58	14,88%	18.821.463,42
	ADMINISTRACION REGIONAL TRINIDAD	15.141.221,00	1.869.227,98	12,35%	13.271.993,02
	ADMINISTRACION REGIONAL COBIJA	11.337.521,00	1.393.267,41	12,29%	9.944.253,59
	ADMINISTRACION REGIONAL LA PAZ	137.134.798,00	15.882.817,14	11,58%	121.251.980,86
	ADMINISTRACION REGIONAL TARIJA	24.400.000,00	2.780.578,20	11,40%	21.619.421,80
	ADMINISTRACION REGIONAL COCHABAMBA	230.034.548,00	16.496.153,99	7,17%	213.538.394,01
	ADMINISTRACION REGIONAL GUABIRA	26.766.125,00	1.730.551,03	6,47%	25.035.573,97
TOTALES:		556.829.820,00	54.611.282,74	9,81%	502.218.537,26



EJECUCION PRESUPUESTARIA DE GASTO CORRIENTE POR REGIONAL

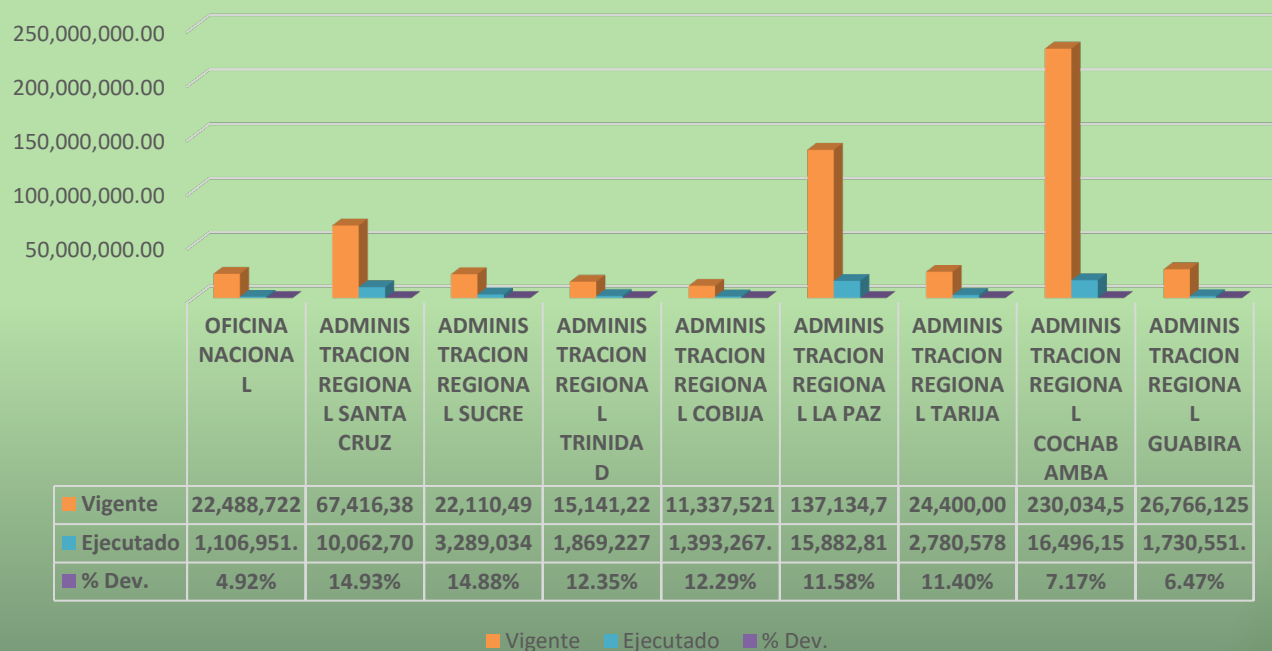



ESTADO EJECUCION PRESUPUESTARIA GASTOS CORRIENTES COMPARADO 2022 - 2023

CAJA DE SALUD CORDES (.0424) CONSOLIDADO

Estado de Ejecucion Presupuestaria de GASTOS CORRIENTES - COMPARADO

Del 1 de enero Al 31 de marzo de 2023-2024

(Expresado en bolivianos)

Código	Descripción	Ejecutado 2023	Ejecutado 2024	% Diferencia Ejecutado	Diferencia Presupuesto Ejecutado
1.0.0.0.0	SERVICIOS PERSONALES	18.285.703,78	20.618.817,24	12,76%	2.333.113,46
2.0.0.0.0	SERVICIOS NO PERSONALES	17.816.699,21	23.544.793,12	32,15%	5.728.093,91
3.0.0.0.0	MATERIALES Y SUMINISTROS	5.777.946,34	8.244.244,51	42,68%	2.466.298,17
4.0.0.0.0	ACTIVOS REALES	872.565,67	154.932,00	-82,24%	(717.633,67)
5.0.0.0.0	ACTIVOS FINANCIEROS				
6.0.0.0.0	SERVICIO DE LA DEUDA PUBLICA Y DISMINUCION DE OTROS PASIVOS	1.438.239,44	146.578,18	-89,81%	(1.291.661,26)
7.0.0.0.0	TRANSFERENCIAS	4.265.241,54	1.901.917,69	-55,41%	(2.363.323,85)
9.0.0.0.0	OTROS GASTOS				
TOTALES:		48.456.395,98	54.611.282,74	12,70%	6.154.886,76



EJECUCION PRESUPUESTARIA GASTOS CORRIENTES

COMPARADO 2023 - 2024

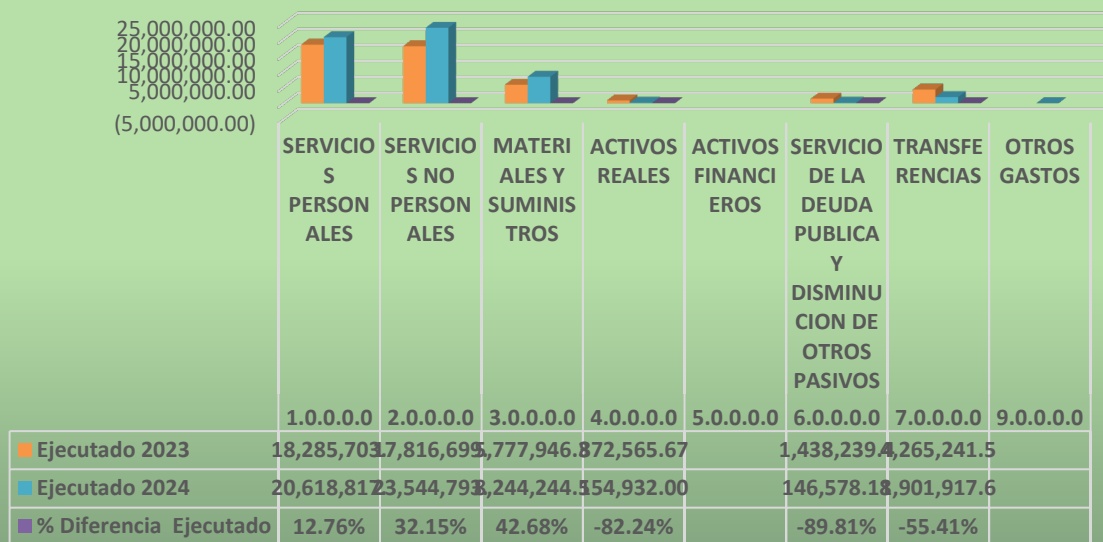

Ejecutado 2023 Ejecutado 2024 % Diferencia Ejecutado



CALCULO DE GASTOS DE ADMINISTRACION DEL 10% DEL 1 DE ENERO AL 31 DE MARZO 2024

CALCULO DE GASTOS DE ADMINISTRACION DEL 10%

		Ejecutado		
1.7.0.0.0	CONTRIBUCIONES A LA SEGURIDAD SOCIAL	92.642.141,15	10,00%	9.264.214,12
		Ejecutado		
1.0.0.0.0	SERVICIOS PERSONALES			
	Administracion	3.012.374,77		
2.0.0.0.0	SERVICIOS NO PERSONALES			
	Administracion	386.767,15		
3.0.0.0.0	MATERIALES Y SUMINISTROS			
	Administracion	128.273,90	3,81%	3.527.415,82
AHORRO			6,19%	5.736.798,30



GRACIAS

LIC. AUD. FELIX CHUNGARA G.

GERENTE ADM.FINANCIERO a.i.